

Prosedur Impor Hewan dan Produk Hewan Ke Indonesia

- Anjing dan Kucing
- Sapi, Kambing, Kerbau, Kuda dan Babi
- Unggas dan Produk Unggas
- Kelinci
- Produk Hewan (Hasil Bahan Asal Hewan Konsumsi)

Berdasarkan Permentan No. 65 tahun 2014 tentang Hasil Bahan Asal Hewan Konsumsi berikut adalah

ALUR PEMERIKSAAN PRODUK HEWAN (Hasil Bahan Asal Hewan Konsumsi)

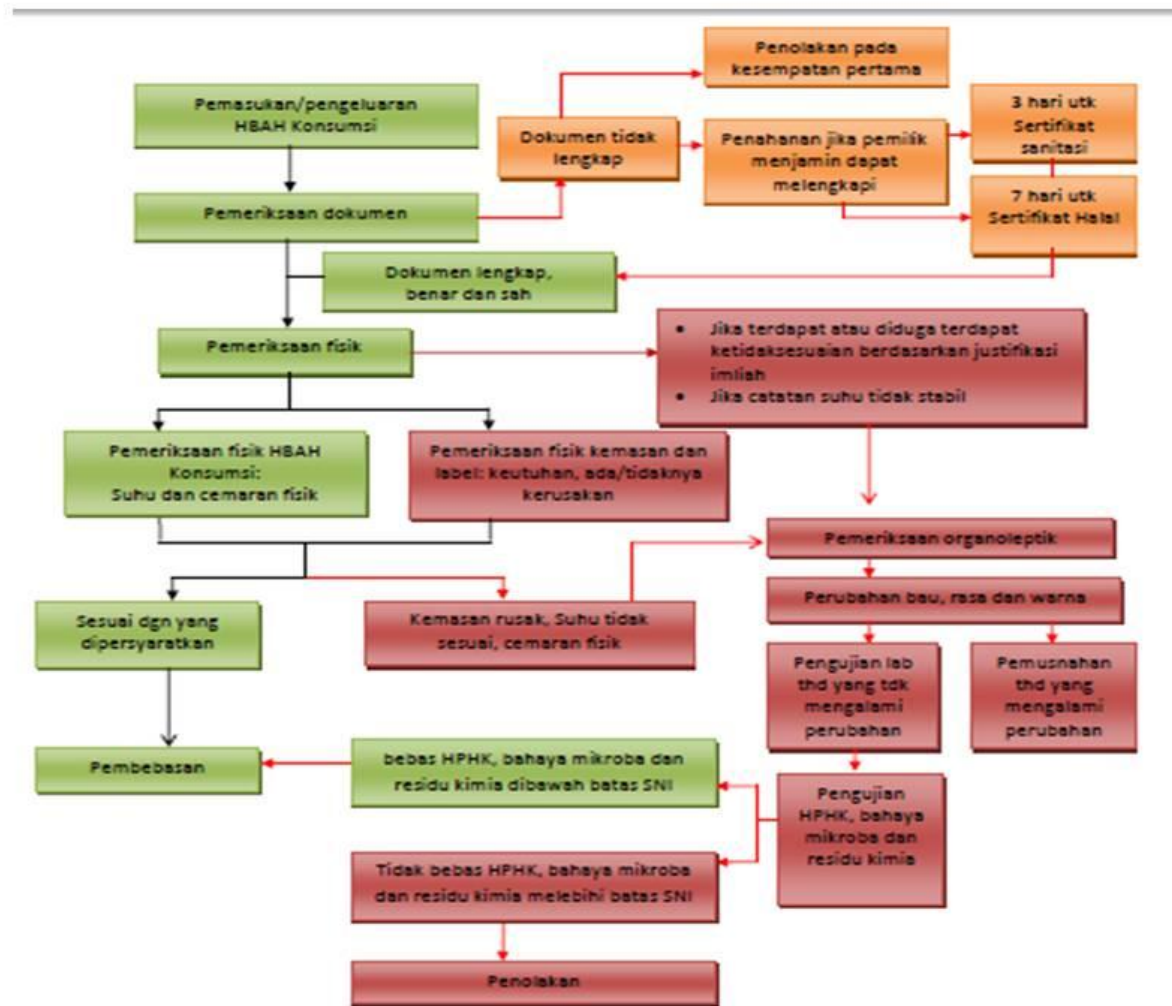

- Kulit
- Bahan Patogen dan Bahan Biologik :
- Alur Tindakan Karantina Hewan Terhadap Pemasukan Bahan Patogen dan/atau Bahan Biologik dari Luar Negeri

ALUR TINDAKAN KARANTINA HEWAN TERHADAP PEMASUKAN BAHAN PATOGEN DAN/ATAU BAHAN BIOLOGIK DARI LUAR NEGERI
 (berdasarkan Permentan No. 62 Tahun 2006 tentang Pengawasan dan Tindakan Karantina Terhadap Pemasukan Bahan Patogen dan/atau Obat Hewan Golongan Sediaan Biologik)

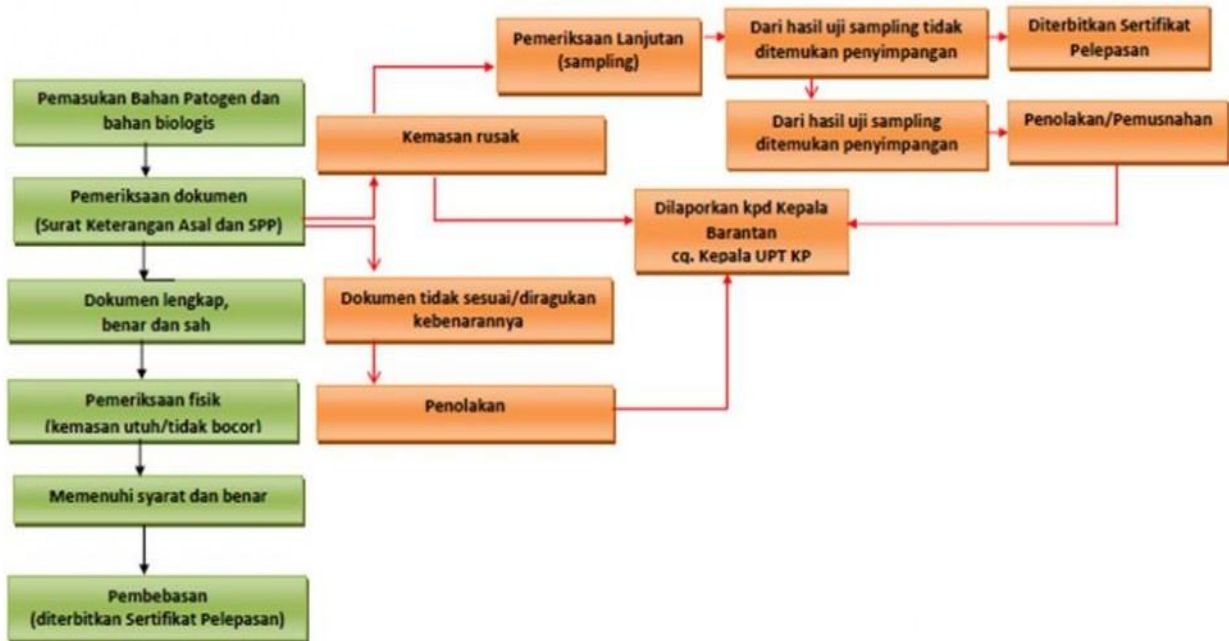

Alur Lalulintas Antar Area bahan Patogen dan/atau Bahan Biologik

ALUR LALULINTAS ANTAR AREA BAHAN PATOGEN DAN/ATAU BAHAN BIOLOGIS (berdasarkan Permentan No. 62 Tahun 2006 tentang Pengawasan dan Tindakan Karantina Terhadap Pemasukan Bahan Patogen dan/atau Obat Hewan Golongan Sediaan Biologik)

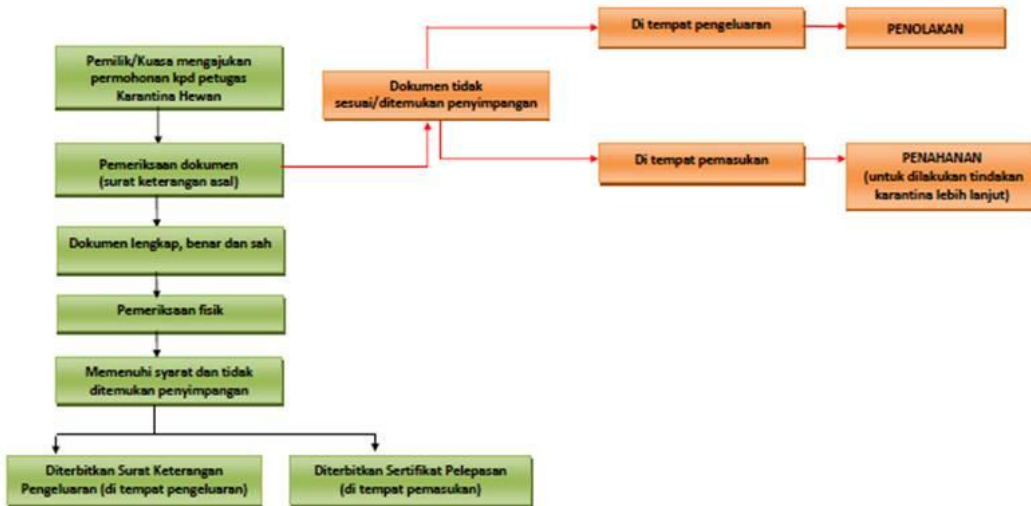

Pengisian Deklarasi Karantina

Secara umum form deklarasi karantina atau yang lebih dikenal dengan istilah Permohonan Pemeriksaan Karantina (PPK) terbagi dalam 4 (empat) bagian sebagai berikut :

Bagian 1:

Berisi keterangan dimana tempat tujuan entry/point karantina yang dituju untuk penyampaian permohonan

Bagian 2:

Berisi keterangan tentang nama orang atau pihak yang diberi kuasa serta identitas lain yang diperlukan dalam penyampaian permohonan

Bagian 3:

Berisi keterangan tentang komoditas yang akan dilalulintaskan, seperti nama komoditas, bentuk dan jumlahnya, nama penerima, tujuan dilalulintaskan dst

Bagian 4:

Berisi keterangan tentang alat angkut serta informasi relevan yang menyertai komoditas tersebut.

No	Jenis Media Pembawa Type of Carrier	Jumlah Quantity	Satuan Unit	Keterangan** Remarks

*) Untuk hewan domestik terdapat area khusus untuk penanganan lain.
For animals that are not domestic, please fill in other description.
**) Untuk produk hewan terdapat area khusus untuk penanganan lain.
For animal products, please fill in other description. (such as organic matter, etc.) and other description.

yang akan dimuat ke/dibongkar dan alat angkut:
that will be loaded into/unloaded from the means of conveyance

Jenis dan Identitas Alat Angkut : 14)
Type and Identity of the Means of Conveyance

Negara/Daerah Asal* : 15)
Country/Region of Origin

Negara/Daerah Tujuan* : 16)
Country/Region of Destination

Waktu yang diperkirakan tiba/di berangkat* : 17)
Estimated Time of Arrival/Departure

Tempat Pemasukan/Pengeluaran* : 18)
Entry/Exit Point

Tempat Transit : 19)